Conservation du mur existant
Réalisation du voile de soubassement

Décanteur / Dépollueur
144m3/h

Reprise canalisation
AEP

Poste de transformation
EDF

Coffret Gaz

Décanteur / Dépollueur

CABINE DE PEINTURE
A AMENAGER EN
ZONE DE LAVAGE
S : 165m²

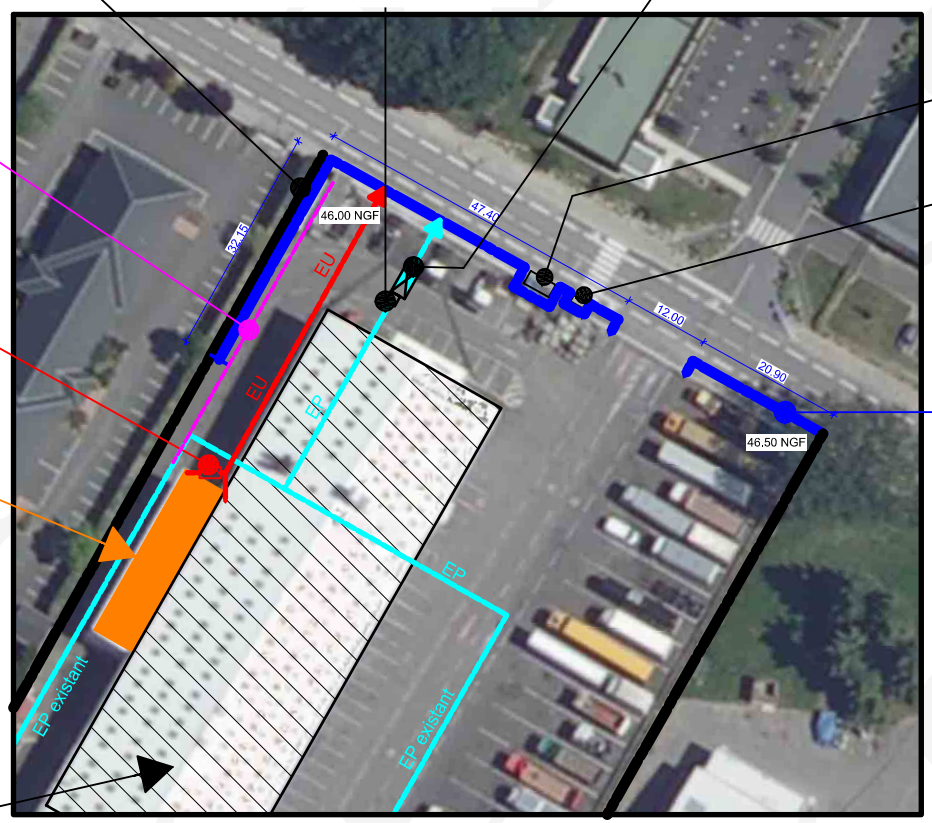

- Dépose et mis en déchet
du murs de clôture existant
- Réalisation d'un voile
de soubassement As=46.90NGF
- Peinture des 2 faces du murs
type Pliolithe coloris blanc

**BATIMENT
EXISTANT**

VOLVO TRUCKS FRANCE
99 Route de Lyon
69800 SAINT PRIEST

ESQUISSE DU 14/05/19 - IND C
TRAVAUX DIVERS DE BATIMENT ET DE GENIE CIVIL
POUR LE SITE VOLVO TRUCKS DE SAINT HERBLAIN
17 RUE DES PILIERS DE LA CHAUVINIÈRE, 44800 SAINT HERBLAIN

78 rue Georges Charpak
La Lande Saint Martin
44115 Haute Goulaine
02.40.73.79.42
www.cg2i.org
Contractant Général · Ingénierie · Immobilier

Surfaces indicatives
Images non contractuelles
Documents ne pouvant pas servir en exécution

Concept OME
Chiffr MMA
Dessin VOL

CE DOCUMENT NE PEUT ETRE COMMUNIQUE, REPRODUIT OU UTILISE SANS L'AUTORISATION EXPRESSE DE CG2I Lois du 19 juillet 1973 et du 11 mars 1957. Le présent document constitue une oeuvre intellectuelle originale, protégée par l'article L121-1 du code de la propriété intelectuelle, il demeure la propriété exclusive inaliénable et imprescriptible de son auteur. Toute utilisation, transformation, divulgation ou reproduction même partielle tomberait sous le coup de l'article L 122-4 du code de la propriété intellectuelle réprimant la contrefaçon.